**Art. 7 de la Ley Orgánica de Transparencia y Acceso a la Información Pública - LOTAIP**

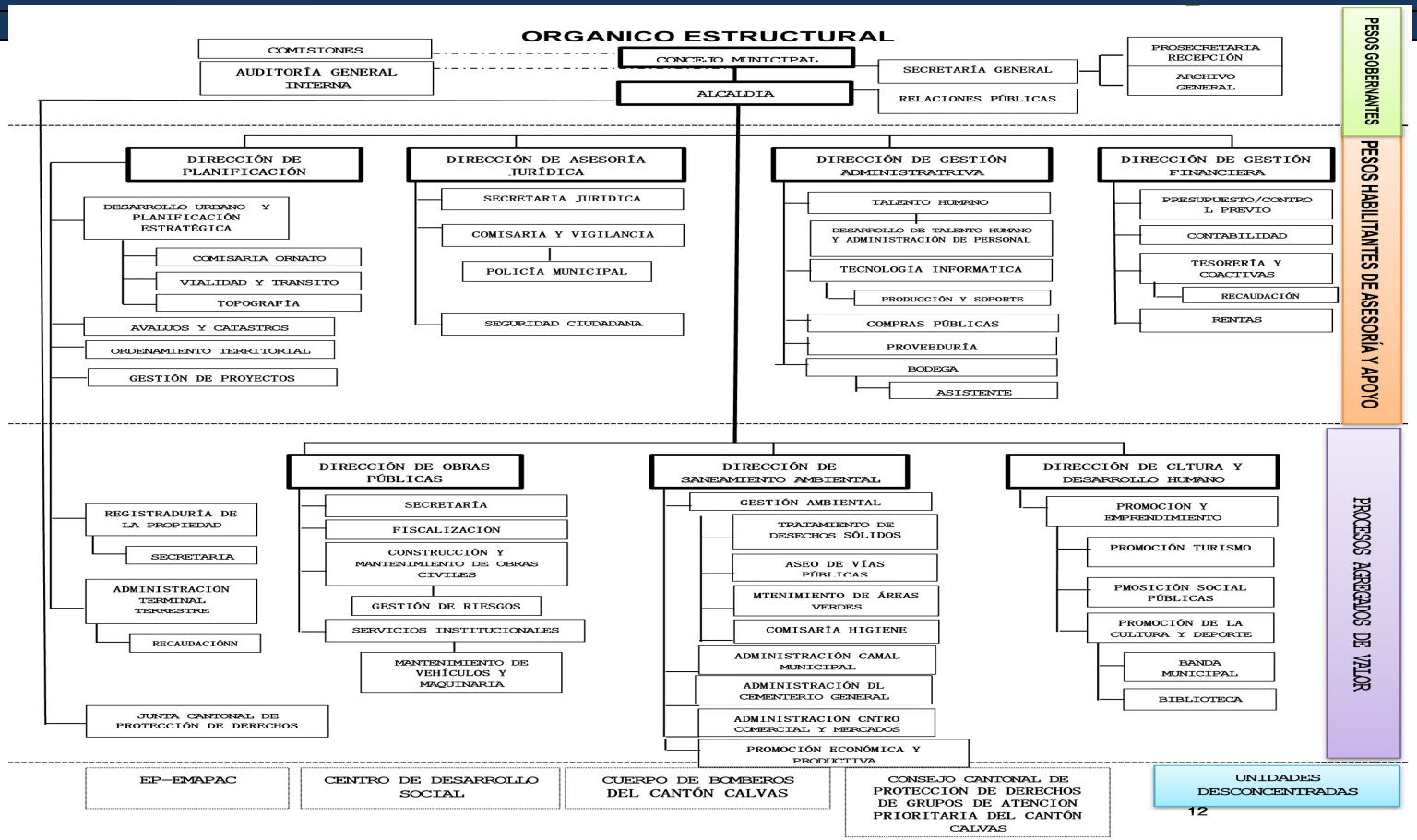


| | |
|---|---|
| **LINK PARA DESCARGAR EL ESTATUTO ORGÁNICO / ESTATUTO POR PROCESOS** | estatuto orgánico / estatuto por procesos |
| **FECHA ACTUALIZACIÓN DE LA INFORMACIÓN:** | (05/01/2017) |
| **PERIODICIDAD DE ACTUALIZACIÓN DE LA INFORMACIÓN:** | MENSUAL |
| **UNIDAD POSEEDORA DE LA INFORMACION - LITERAL a1):** | JEFATURA DE TALENTO HUMANO |
| **RESPONSABLE DE LA UNIDAD POSEEDORA DE LA INFORMACIÓN DEL LITERAL a1):** | Ing. Efren Carriòn Ludeña |
| **CORREO ELECTRÓNICO DEL O LA RESPONSABLE DE LA UNIDAD POSEEDORA DE LA INFORMACIÓN:** | efren.carrion@gobiernocalvas.gob.ec |
| **NÚMERO TELEFÓNICO DEL O LA RESPONSABLE DE LA UNIDAD POSEEDORA DE LA INFORMACIÓN:** | (07) 2687997-2687501-2687663 EXTENSIÓN 110 |